

2025/12/03 売買代金ランキング画面

メニュー 画面トップに移動 条件の初期化 ★削除 ★登録 ★表示 銘柄保存 選択中の登録銘柄解除 SBI用CSV作成 証券2用CSV作成 証券3用CSV作成 KABU+アプリバスクード *****

クリア 2342 4420 [スリーニング] テーマ コードを改行 URLにコピー
検索 検索 コピー ☐ 表示設定あり

☒ 検索結果項目設定 ここから買い物で運営支援になります⇒ [\[Amazon\]](#) [\[Yahoo!\]](#) [\[エレフオロツルズ\]](#) [お布施\(OFUSE\)](#)

☒ レイアウト設定 フォント幅 300 + - フォント高さ 200 + - 開示幅 300 + - ☐ 行表示 ☒ タイル表示 ☐ 騰落率寄景色(*) 分割表示 1ページあたり件数 50 10 20 50

足種	期間	指標種類	指標値設定			補正	転換点	外部リンク	編集	
<input checked="" type="checkbox"/> チャート1	日足	6ヵ月	単純移動平均線	5.25.75	25.75.200	5	25	75	出来高	
<input type="checkbox"/> チャート2	週足	2年	単純移動平均線	8.13.20	13.20.52	9	13	26	なし	<input checked="" type="checkbox"/>
<input type="checkbox"/> チャート3	月足	5年	単純移動平均線	8.12.24	12.24.60	6	12	24	なし	<input checked="" type="checkbox"/>

基本情報 表示設定 ☒ HP ☒ 短信 ☒ ☆ 市場 ☒ 業種 ☒ 貸借/信用 ☒ 決算日 ☒ 振替 ☒ テーマ検索 ☒ 同業検索

株価履歴情報 表示設定(*) ☒ 転 ☒ 終値 ☒ 前日比 ☒ 騰落率 ☒ 出来高 ☒ 出来高率 ☒ 売買代金 ☒ 転 ☒ 始値 ☒ 高値 ☒ 安値

指標種類 1 表示設定(*) ☒ 時価総額 ☒ PER ☒ PBR ☒ EPS ☒ ROE ☒ 配当利回り ☒ 転 ☒ BPS ☒ ROA ☒ PSR ☒ PEG ☒ MS/A/P/E

指標種類 2 表示設定(*) ☒ 一行表示 ☒ テーマ表示 ☒ 日証金表示

信用残高情報 表示設定(*) ☒ 転 ☒ 顯示 ☒ S高ユース ☒ 顯示時刻 取得件数 10 ☒ 英字顯示除

表 グラフ 一覧

各期前期比(四半期は前年同期比) ☒ 転 ☒ 四半期 ☒ 通期 ☒ 信用残推移(*) ☒ 転 ☒ アプライ ☒ スクショア ☒ グローシ 業種 指定なし 絞り込み ☐ 本日決済のみ表示

KABU+アプリバスクードが必要です。

最低売買代金 前日 100 万円 当日 100 万円

売買代金上位 ☒ 売買代金急増

銘柄のみ表示 ☐ 検索 [バブルチャート表示\(*\)](#) [テーマ表示\(*\)](#) 印刷用表示

売買代金ランキング画面

最新日付の売買代金上位 30 の銘柄の、過去 30 日間の売買代金推移が表示されます。

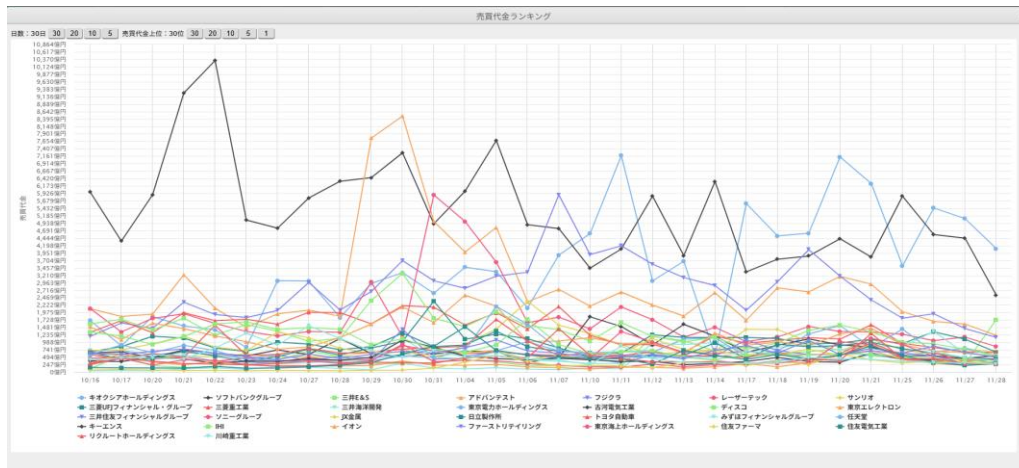

画面上部の日付ボタン（30～5）、売買代金上位（30～1）を押すと表示する日付期間、上位数を変更できます。

日付ボタンの10、売買代金の10を押すと、
最新日付で売買代金上位10銘柄の、過去10日間の売買代金推移が表示されます。

